

คู่มือการปฏิบัติงาน

เรื่อง ระบบการยื่นขอรับเงินบำนาญ
ทางอิเล็กทรอนิกส์ (E-Pension)

จัดทำโดย

นางสาวศศิวิมล ปุยะพันธ์

ตำแหน่ง ลูกจ้างชั่วคราว

กลุ่มบริหารงานการเงินและสินทรัพย์

สำนักงานเขตพื้นที่การศึกษาประถมศึกษานครปฐม เขต ๑

บันทึก/สอบถามข้อมูลการรับเรื่องของส่วนราชการผู้ขอ

โปรแกรมบันทึก/สอบถามข้อมูลการรับเรื่องของส่วนราชการผู้ขอ (PNSIO011) ใช้สำหรับส่วนราชการผู้ขอ บันทึกเรื่องจากกรณียื่นขอรับบำเหน็จบำนาญผ่านระบบ Pensions' Electronic Filing (ระบบยื่นขอรับบำเหน็จบำนาญด้วยตนเองทางอิเล็กทรอนิกส์) และสอบถามข้อมูลการรับเรื่องของส่วนราชการผู้ขอ

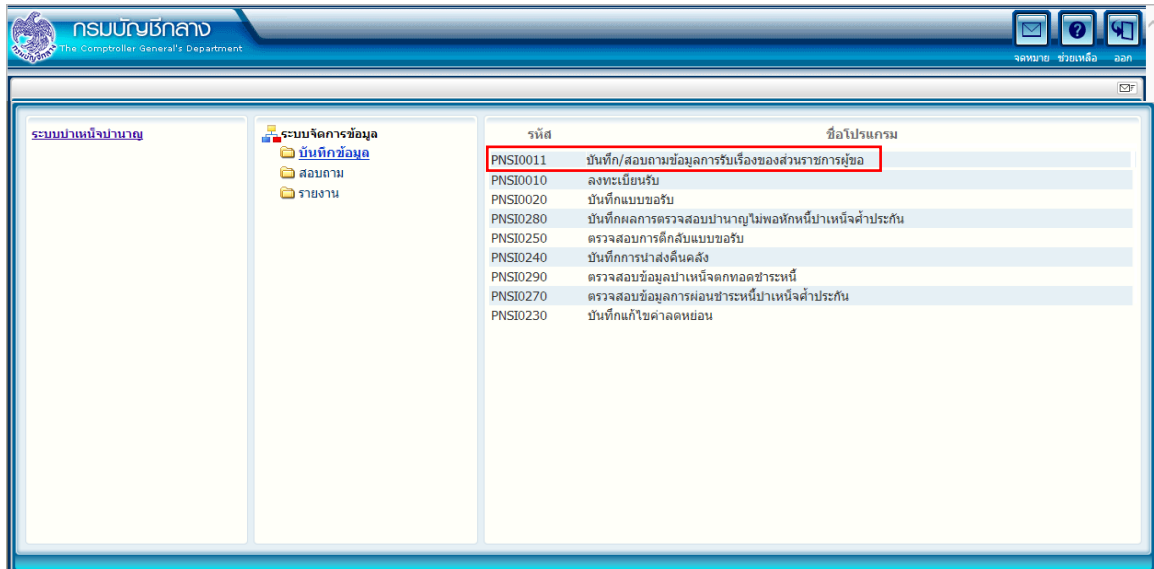

ขั้นตอนการบันทึก/สอบถามข้อมูลการรับเรื่องของส่วนราชการผู้ขอ

1. คลิก บันทึก/สอบถามข้อมูลการรับเรื่องของส่วนราชการผู้ขอ จะปรากฏหน้าจอดังรูป

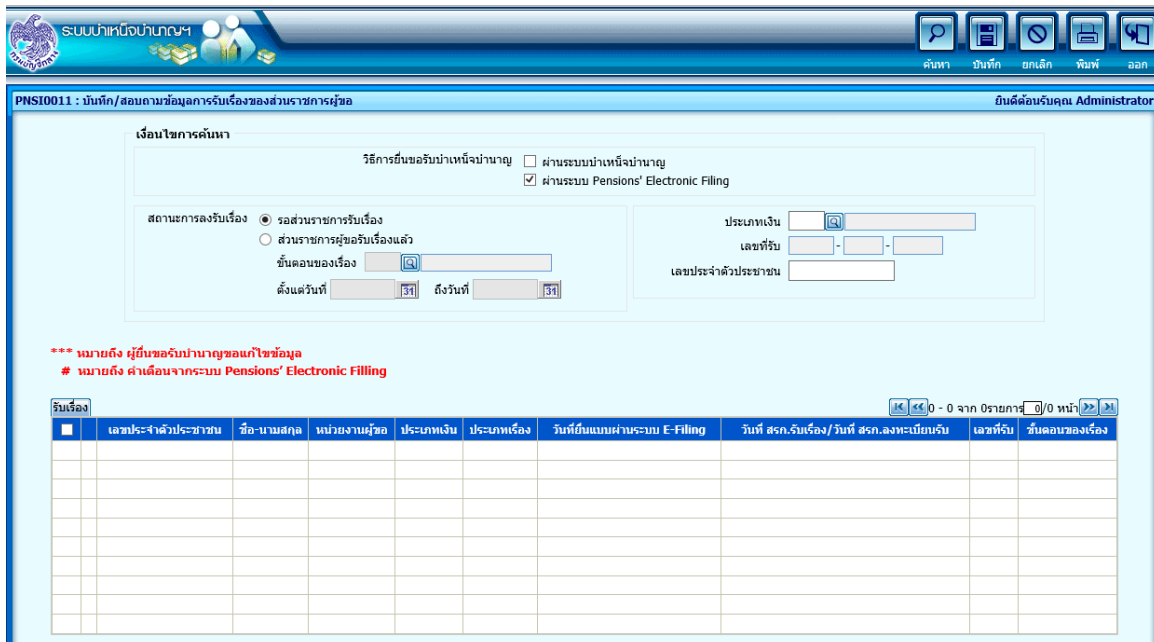

2. ป้อนเงื่อนไขในการค้นหาข้อมูล

เลือก วิธีการยื่นขอรับบำเหน็จบำนาญ สามารถสอบถามข้อมูลการรับเรื่องของส่วนราชการผู้ขอ ได้จากการบันทึกผ่านระบบบำเหน็จบำนาญ หรือ ผ่านระบบ Pensions' Electronic Filing ได้ 3 รูปแบบดังนี้

1. ผ่านระบบบำเหน็จบำนาญ
2. ผ่านระบบ Pensions' Electronic Filing
3. ผ่านระบบบำเหน็จบำนาญและผ่านระบบ Pensions' Electronic Filing

กรณีเลือก การยื่นขอรับบำเหน็จบำนาญ - ผ่านระบบบำเหน็จบำนาญ

ขั้นตอนการทำงาน

- คลิก ผ่านระบบบำเหน็จบำนาญ
- สถานะการลงรับเรื่อง เลือก ส่วนราชการผู้ขอรับเรื่อง สามารถระบุเงื่อนไขดังนี้
 - ขั้นตอนของเรื่อง
 - ตั้งแต่วันที่ – ถึงวันที่
 - ประเภทเงิน
 - เลขที่รับ
 - เลขประจำตัวประชาชน
- คลิกปุ่ม  เพื่อค้นหาข้อมูล จะปรากฏหน้าจอดังรูป

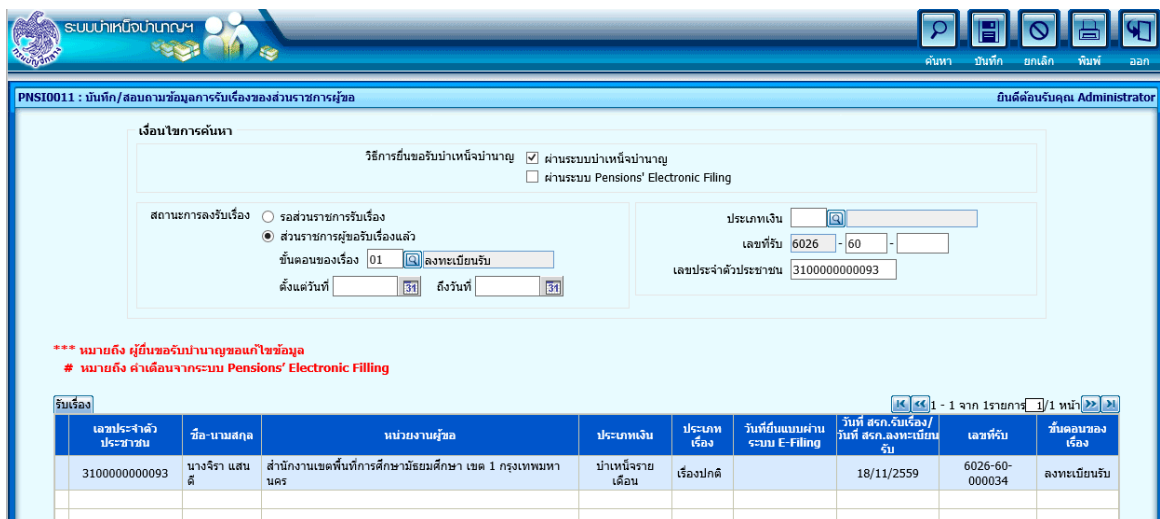

- วิธีการยื่นขอรับบำเหน็จบำนาญ: ผ่านระบบบำเหน็จบำนาญ, ผ่านระบบ Pensions' Electronic Filing
- สถานะการลงรับเรื่อง: รอส่วนราชการรับเรื่อง, ส่วนราชการผู้ขอรับเรื่องแล้ว
- ขั้นตอนของเรื่อง: 01 ลงทะเบียนรับ
- ตั้งแต่วันที่: [] ถึงวันที่: []
- ประเภทเงิน: []
- เลขที่รับ: 6026 - 60 - []
- เลขประจำตัวประชาชน: 3100000000093

Below the search criteria, there is a table of received cases:

เลขประจำตัวประชาชน	ชื่อ-นามสกุล	หน่วยงานผู้ขอ	ประเภทเงิน	ประเภทเรื่อง	วันที่ยื่นแบบผ่านระบบ E-Filing	วันที่ สรก.รับเรื่อง/วันที่ สรก.ลงทะเบียนรับ	เลขที่รับ	ขั้นตอนของเรื่อง
3100000000093	นางจรา แสนดี	สำนักงานเขตพื้นที่การศึกษามัธยมศึกษา เขต 1 กรุงเทพมหานคร	บำเหน็จรายเดือน	เรื่องปกติ		18/11/2559	6026-60-000034	ลงทะเบียนรับ

- ตารางรับเรื่องจะแสดงข้อมูล ดังนี้ เลขบัตรประจำตัวประชาชน ชื่อ-นามสกุล หน่วยงานผู้ขอ ประเภทเงิน ประเภทเรื่อง วันที่ สรก.รับเรื่อง/วันที่ สรก.ลงทะเบียนรับ เลขที่รับ ขั้นตอนของเรื่อง

กรณีเลือก การยื่นขอรับบำเหน็จบำนาญ - ผ่านระบบ Pensions' Electronic Filing

- คลิก ผ่านระบบ Pensions' Electronic Filing
- สถานะการลงรับเรื่อง เลือก รอส่วนราชการผู้ขอรับเรื่อง สามารถระบุเงื่อนไขดังนี้
 - ประเภทเงิน
 - เลขประจำตัวประชาชน
 - คลิกปุ่ม  เพื่อค้นหาข้อมูล จะปรากฏหน้าจอดังรูป

รับเรื่อง	เลขประจำตัวประชาชน	ชื่อ-นามสกุล	หน่วยงานผู้ขอ	ประเภทเงิน	ประเภทเรื่อง	วันที่ยื่นแบบผ่านระบบ E-Filing	วันที่ สรก.รับเรื่อง/วันที่ สรก.ลงทะเบียนเลขที่รับ	ขั้นตอนของเรื่อง
<input type="checkbox"/>	3100000000091	นายสมชาย เคนเทพ	สำนักงานเศรษฐกิจการเกษตร กรุงเทพมหานคร	บำนาญสมาชิก กนข.	เรื่องปกติ	11/02/2559		-- ส่งส่วนราชการผู้ขอ
<input type="checkbox"/>	3100000000091	นายสมชาย เคนเทพ	สำนักงานเศรษฐกิจการเกษตร กรุงเทพมหานคร	บำเหน็จดำรงชีพ กนข.	เรื่องปกติ	11/02/2559		-- ส่งส่วนราชการผู้ขอ

- ตารางรับเรื่องจะแสดงข้อมูล ดังนี้ เลขบัตรประจำตัวประชาชน ชื่อ-นามสกุล หน่วยงานผู้ขอ ประเภทเงิน ประเภทเรื่อง วันที่ยื่นแบบผ่านระบบ E-Filing วันที่ สรก.รับเรื่อง/วันที่ สรก.ลงทะเบียนรับ เลขที่รับ ขั้นตอนของเรื่อง

หมายเหตุ รายการที่มี "***" หมายถึง ผู้ยื่นขอรับบำนาญขอแก้ไขข้อมูล จากการบันทึกยื่นแบบผ่านระบบ Pensions' Electronic Filing ผู้ใช้สามารถคลิกเพื่อดูข้อความที่ผู้ยื่นขอรับบำเหน็จบำนาญขอแก้ไขข้อมูลไว้ เช่น

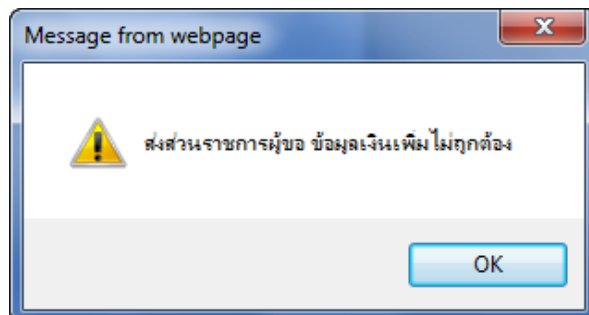

รายการที่มี "#" หมายถึง คำเตือนจากระบบ Pensions' Electronic Filing จากการบันทึกยื่นแบบฯ ผู้ใช้สามารถคลิกเพื่อดูข้อความที่ระบบแจ้งเตือนไว้ เช่น ไม่สามารถคำนวณเงินได้เนื่องจาก : เวลาทำงานไม่ครบ 25 ปี
บริบูรณ์

ส่วนราชการผู้ขอสามารถรับเรื่องที่มีการบันทึกยื่นแบบผ่านระบบ Pensions' Electronic Filling ได้ 2 แบบ ดังนี้

แบบที่ 1

- คลิก ที่หัวตารางรับเรื่องเพื่อเลือกทั้งหมด หรือ คลิก หน้ารายการที่ต้องการรับเรื่อง
- คลิกปุ่ม  เพื่อบันทึกรับเรื่องเข้าสู่ระบบบำเหน็จบำนาญ

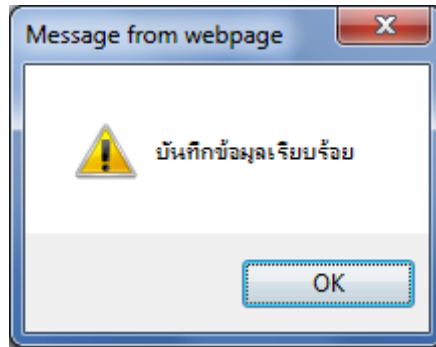

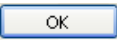
- คลิกปุ่ม  เพื่อรับทราบการบันทึกรับเรื่องเรียบร้อยแล้ว

แบบที่ 2

- คลิกที่รายการในตาราง จะปรากฏหน้าต่างดังรูป

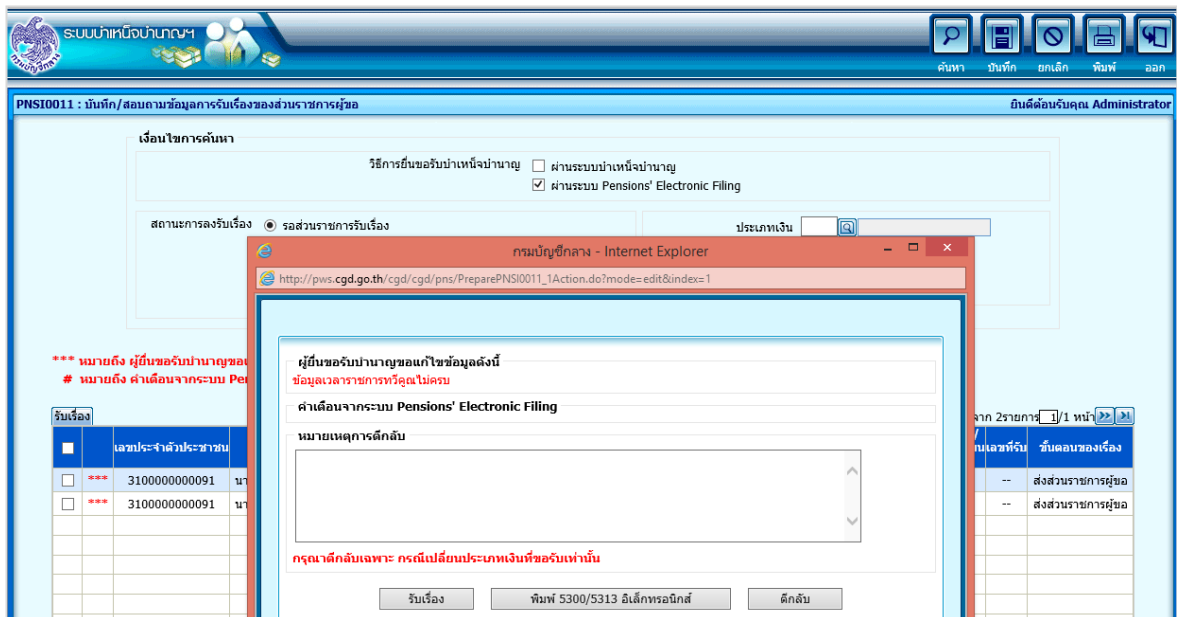

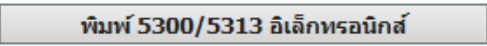
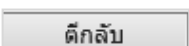
- คลิก  เพื่อรับเรื่องที่มีการบันทึกยื่นแบบผ่านระบบ E-Filing
- คลิก  เพื่อพิมพ์แบบ 5300/5313 อีเล็กทรอนิกส์
- คลิก  เพื่อดัดกลับรายการยื่นแบบฯ ในกรณีเปลี่ยนแปลงประเภทเงิน

กรณีเลือก การยื่นขอรับบำเหน็จบำนาญ - ผ่านระบบบำเหน็จบำนาญและผ่านระบบ Pensions'

Electronic Filing

ขั้นตอนการทำงาน

- คลิก ผ่านระบบบำเหน็จบำนาญ
- คลิก ผ่านระบบ Pensions' Electronic Filing
- สถานะการลงรับเรื่อง เลือก ส่วนราชการผู้ขอรับเรื่องแล้ว สามารถระบุเงื่อนไข ดังนี้
 - ขั้นตอนของเรื่อง
 - ตั้งแต่วันที่- ถึงวันที่
 - ประเภทเงิน
 - เลขที่รับ
 - เลขประจำตัวประชาชน
- คลิกปุ่ม  เพื่อค้นหาข้อมูล จะปรากฏหน้าจอดังรูป

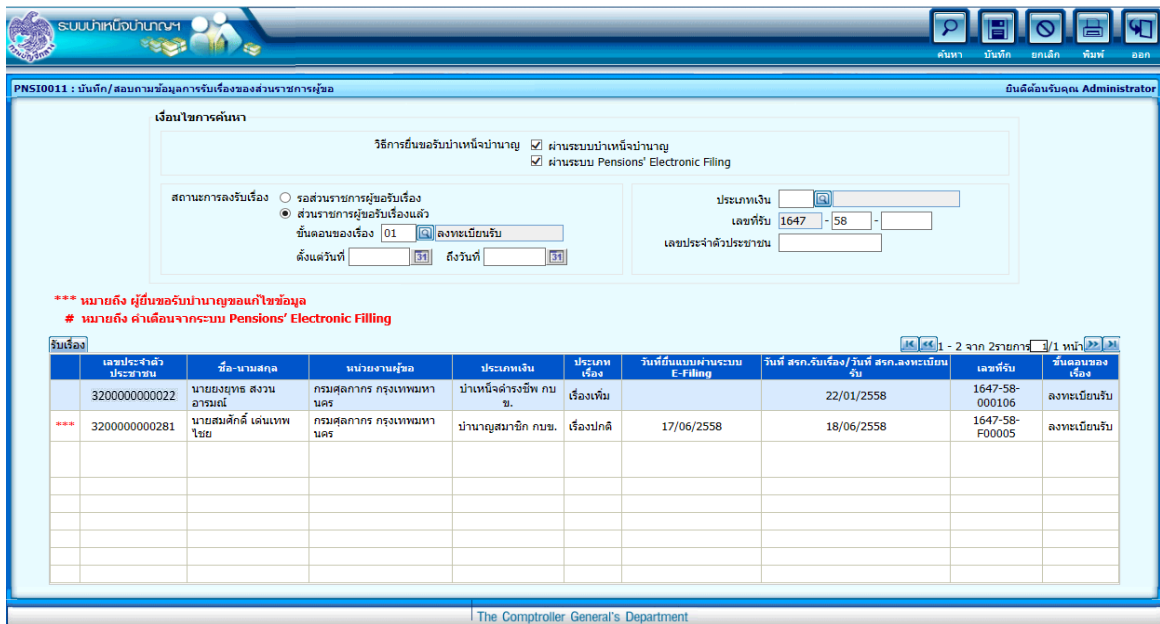

ค้นหา

วิธีกรณยื่นขอรับบำเหน็จบำนาญ ผ่านระบบบำเหน็จบำนาญ
 ผ่านระบบ Pensions' Electronic Filing

สถานะการลงรับเรื่อง รอส่วนราชการผู้ขอรับเรื่อง
 ส่วนราชการผู้ขอรับเรื่องแล้ว

ขั้นตอนของเรื่อง 01 ลงทะเบียนรับ

ตั้งแต่วันที่ ถึงวันที่

ประเภทเงิน เลขที่รับ เลขประจำตัวประชาชน

*** หมายถึง ผู้ยื่นขอรับบำนาญขอแก้ไขข้อมูล
 # หมายถึง คำเลื้อจจากระบบ Pensions' Electronic Filing

รับเรื่อง	เลขประจำตัวประชาชน	ชื่อ-นามสกุล	หน่วยงานผู้ขอ	ประเภทเงิน	ประเภทเรื่อง	วันที่ยื่นแบบผ่านระบบ E-Filing	วันที่ สรก.รับเรื่อง/วันที่ สรก.ลงทะเบียนรับ	เลขที่รับ	ขั้นตอนของเรื่อง
	3200000000022	นายอรรถ สวงวารมณี	กรมศุลกากร กรุงเทพมหานคร	บำเหน็จดำรงชีพ กบข.	เรื่องเพิ่ม		22/01/2558	1647-58-000106	ลงทะเบียนรับ
***	32000000000281	นายสมศักดิ์ เต็มเทพไชย	กรมศุลกากร กรุงเทพมหานคร	บำนาญสมาชิก กบข.	เรื่องปกติ	17/06/2558	18/06/2558	1647-58-F00005	ลงทะเบียนรับ

The Comptroller General's Department

- ตารางรับเรื่องจะแสดงข้อมูล ดังนี้ เลขบัตรประจำตัวประชาชน ชื่อ-นามสกุล หน่วยงานผู้ขอ ประเภทเงิน ประเภทเรื่อง วันที่ยื่นแบบผ่านระบบ E-Filing วันที่ สรก.รับเรื่อง/วันที่ สรก.ลงทะเบียนรับ เลขที่รับ ขั้นตอนของเรื่อง

3. การพิมพ์รายงาน

- สามารถคลิก  เพื่อพิมพ์รายงาน จะแสดงข้อมูลในรูปแบบ pdf ดังรูป

ลำดับ	เลขประจำตัวประชาชน	ชื่อ-นามสกุล	ประเภทเงิน	ประเภทเรื่อง	วันที่ยื่นแบบ ผ่านระบบ E-Filing	วันที่ สรภ. รับเรื่อง/ วันที่ สรภ. ลงทะเบียนรับ	เลขที่รับ	ขั้นตอนของเรื่อง
	1	นายอรรถ วรรณอารมณ์	บำเหน็จสำรองชีพ กบข.	เรื่องเพิ่ม		22/01/2558	1647-58-000106	ลงทะเบียนรับ
***	2	นายสมศักดิ์ เต็มพนาโพธิ์	บำนาญสมาชิก กบข.	เรื่องปกติ	17/06/2558	18/06/2558	1647-58-F00005	ลงทะเบียนรับ

Administrator

การตรวจสอบแบบขอรับเงินบำเหน็จบำนาญ

1. จากการค้นหาข้อมูลรายการที่ส่วนราชการผู้ขอรับเรื่องแล้ว คลิกเลือกรายการที่ต้องการจากตาราง
จะปรากฏหน้าจอดังรูป

ระบบบำเหน็จบำนาญ

หน้าค้นหา บันทึก ยกเลิก พิมพ์ ลอก

PNSI0020 : บันทึกแบบขอรับ ยินดีต้อนรับคุณ Administrator

เลขประจำตัวประชาชน 3100000000091
 ชื่อ-นามสกุล นายสมชาย เคนเทพ วันเดือนปีเกิด 01/01/2498
 ประเภทเงิน 11 - บำนาญสมาชิก กบข. เรื่องปกติ
 สังกัด 07015-1000-0701500000 สำนักงานเศรษฐกิจการเกษตร

เลขที่รับ 3448 - 59 - 000352
 วันรับ 12/02/2559
 พิมพ์ 5300/5313 ลิเล็กทรอนิกส์
 ***ผู้ยื่นขอรับบำเหน็จบำนาญขอแก้ไขข้อมูล
 ดึงรายการยื่นแบบผ่านระบบ E-Filing

หมวดข้อมูล ประวัติ แสดงข้อมูล

ประวัติ
 เพศ ชาย สามี/ภรรยา เป็น
 เลขที่หนังสือ 3448-59-000352 ลงวันที่ 12/02/2559
 วันที่เริ่มนับเวลารายการ 01/11/2557
 เหตุที่ออก ให้ออก (เกษียณ) วันที่ออกจากราชการ 01/10/2558

ที่อยู่
 บ้านเลขที่ 11 หมู่ที่/หมู่บ้าน
 อาคาร ห้องที่
 ซอย/ถนน
 แขวง/ตำบล
 จังหวัด กรุงเทพมหานคร รหัสไปรษณีย์ 10210
 โทรศัพท์ Email
 รูปแบบเดิม

สถานะแบบขอรับ
 เรียบร้อย
 ระหว่างดำเนินการ
 ดึงรายการแก้ไข รายละเอียด
 ขั้นตอนของเรื่อง ลงทะเบียนรับ
 บันทึกช่วยจำ

การยื่นแบบผ่านระบบ Pensions' Electronic Filing จะแสดงปุ่ม ดังนี้

พิมพ์ 5300/5313 อิเล็กทรอนิกส์

จะแสดงรายงานในรูปแบบ pdf

5300 อิเล็กทรอนิกส์			
แบบขอรับเบิ่หวัด บำเหน็จ บำนาญ บำนาญพิเศษ บำเหน็จดำรงชีพ หรือเงินทดแทนข้าราชการวิสามัญออกจากราชการ			
สำหรับส่วนราชการเจ้าสังกัดหรือจังหวัด			
ที่ 3448-59-000356,000357	 รหัสหน่วยงาน / จังหวัด	
เรื่อง ขอให้ส่งจ่ายเงินบำนาญสมาชิก กบข. และบำเหน็จดำรงชีพ กบข.		วันที่ 12 กุมภาพันธ์ 2559	
เขียน			
โปรดพิจารณาส่งจ่าย บำนาญและบำเหน็จดำรงชีพ ให้แก่ ข้าราชการ ตาม พ.ร.บ. กองทุนบำเหน็จบำนาญข้าราชการ พ.ศ. 2539 ส่งคำขอข้างล่าง และขอรับรองว่าข้อมูลต่างๆ ที่ปรากฏในแบบคำขอลูกต้อง และยังไม่เคยขอเงินดังกล่าวมาก่อนแต่อย่างใด			
ขอแสดงความนับถือ			
(ลงชื่อ)			
(.....)			
ตำแหน่ง			
ส่วนราชการ สำนักงานเศรษฐกิจการเกษตร กรุงเทพมหานคร โทร 0-2273-9022			
สำหรับผู้อยู่ขอ			
ข้าพเจ้า นาย สมชาย นามสกุล เสนเทพ			
ข้าพเจ้าได้ทราบถึงข้อความดังต่อไปนี้			
1. ทหารซึ่งได้รับเบิ่หวัดใหม่เบิ่หวัด หากเข้ารับราชการในตำแหน่งซึ่งมีสิทธิจะได้รับบำเหน็จบำนาญตามกฎหมายว่าด้วยบำเหน็จบำนาญข้าราชการทุกประเภท ตามข้อ 8(3) แห่งข้อบังคับกระทรวงกลาโหมว่าด้วยเงินเบิ่หวัด พ.ศ.2495			
2. ทหารซึ่งได้รับเบิ่หวัด ถ้าได้เข้ารับราชการมีเงินเดือนสองรายงานให้ผู้อยู่บังคับบัญชาต้นสังกัดและแจ้งให้ส่วนราชการที่เบิกจ่ายเบิ่หวัดของตนเองทราบภายใน 7 วัน นับแต่วันเข้ารับราชการว่าเข้ารับราชการในหน่วยงานใด ตั้งแต่วันที่ เดือน ปี และ เวลาใด เป็นข้าราชการประเภทใด มีเงินเดือนเท่าใด ตามข้อ 10 แห่งข้อบังคับ กระทรวงกลาโหมว่าด้วยเงินเบิ่หวัด พ.ศ.2495			
ขอรับเงินประเภท 11 บำนาญสมาชิก กบข. 15 บำเหน็จดำรงชีพ กบข.	วันเดือนปีเกิด 01/01/2498	วันเดือนปีที่เริ่มนับเวลาราชการ 01/11/2537	วันเดือนปีที่ออกจากราชการ 01/10/2558
ส่วนราชการที่สังกัดครั้งสุดท้าย กรม 07015 สำนักงานเศรษฐกิจการเกษตร จังหวัด 1000 กรุงเทพมหานคร	เลขที่ออก ให้ออก (เกษียณ)	ตำแหน่ง นักวิชาการดิลิตี เริ่มจ่ายตั้งแต่ ถึง (สำหรับเจ้าหน้าที่กรมบัญชีกลางกรอก)	
(ลงชื่อ) สมชาย เสนเทพ (นายสมชาย เสนเทพ) วันที่ 12/02/2559	ขอรับเงินทาง 07015 สำนักงานเศรษฐกิจการเกษตร 1000 กรุงเทพมหานคร 0701500000 สำนักงานเศรษฐกิจการเกษตร		
ที่อยู่ บ้านเลขที่ 11 ตำบล/แขวง สุสิต อำเภอ/เขต เขตสุสิต จังหวัด กรุงเทพมหานคร รหัสไปรษณีย์ 10210			
วันที่พิมพ์ 12/02/2559			
หน้า 1/2			

แบบขอรับเบี้ยหวัด บำเหน็จ บำนาญ บำนาญพิเศษ บำเหน็จดำรงชีพ หรือเงินทดแทนข้าราชการวิสามัญออกจากราชการ

รหัส	เวลาราชการ	ตั้งแต่	ถึง
01	เวลาปกติ	09/06/2523	30/09/2558
26	กฎอัยการศึก พ.ศ.2534 (23 ก.พ. 34 - 2 พ.ค. 34)	23/02/2534	02/05/2534

เงินเดือนเฉลี่ยหกเดือนสุดท้าย

เงินเดือน เงินเบิกลด และเงินเพิ่มต่างๆ (ถ้ามี)			ตั้งแต่	ถึง	รวมเป็นเวลา(เดือน)
เงินเดือน	เงินลด	เงินเพิ่ม			
46,380.00	0.00	0.00	01/10/2553	31/03/2554	6
49,710.00	0.00	0.00	01/04/2554	30/09/2554	6
50,760.00	0.00	0.00	01/10/2554	31/03/2555	6
51,720.00	0.00	0.00	01/04/2555	30/09/2555	6
52,690.00	0.00	0.00	01/10/2555	31/03/2556	6
53,080.00	0.00	0.00	01/04/2556	30/11/2557	20
53,990.00	0.00	0.00	01/12/2557	30/09/2558	10
รวม					60

หมายเหตุ

กรณีที่ไม่อ่างนับอัตราเงินเดือนให้ครบหกเดือนได้ ให้ปฏิบัติตาม กฎกระทรวง ฉบับที่ 3 (พ.ศ. 2540)
ออกตามความในพระราชบัญญัติกองทุนบำเหน็จบำนาญข้าราชการ พ.ศ. 2539

*** กรณีขอรับเงินบำนาญพร้อมเงินบำเหน็จดำรงชีพจะพิมพ์แบบ สรจ.3 มาด้วย

***** ผู้ยื่นขอรับบำเหน็จบำนาญขอแก้ไขข้อมูล**

(ถ้ามี) เพื่อแสดงข้อมูลที่ยื่นขอรับบำนาญขอแก้ไขข้อมูล
จากการบันทึกยื่นแบบผ่านระบบ Pensions' Electronic Filing ตัวอย่างดังรูป

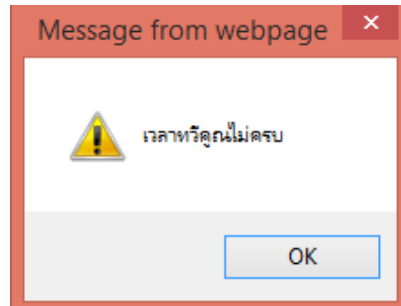
**ติ๊กกลับการยื่นแบบผ่านระบบ E-Filing**

เพื่อติ๊กกลับรายการยื่นแบบฯ กรณีเปลี่ยนประเภทเงิน ดังรูป

ผู้ยื่นขอรับบำนาญขอแก้ไขข้อมูลดังนี้
เวลาที่คุณไม่ครบ

ค่าเดือนจากระบบ Pensions' Electronic Filing

หมายเหตุการติ๊กกลับ

กรุณาติ๊กกลับเฉพาะ กรณีเปลี่ยนประเภทเงินที่ขอรับเท่านั้น

2. โปรแกรมจะแสดงหมวดข้อมูลตามประเภทเงินที่ขอรับ เช่น ประวัติ แบบขอรับ บันทึกสัญญาค่าประกัน บัญชีธนาคาร เงินเดือนเฉลี่ย 60 เดือน เวลาราชการ ค่าลดหย่อน หมายเหตุใบแนบ เอกสารแนบ และค่านวนเงิน สามารถทำตามขั้นตอนดังนี้
 - คลิก เพื่อเลือกหมวดข้อมูล
 - คลิก จะปรากฏหน้าจอดังรูป

หมวดข้อมูล แบบขอรับ

โปรแกรมจะแสดงรายละเอียดข้อมูลแบบขอรับเงินบำเหน็จบำนาญ สามารถแก้ไขข้อมูลที่ต้องการหรือตรวจสอบประวัติเงินเดือน ณ 26 มี.ค.2540 โดยคลิกที่ **ตรวจสอบประวัติเงินเดือน ณ 26 มี.ค 40**

(* สีแดง หมายถึงต้องมีข้อมูลห้ามปล่อยว่าง) เช่น จำนวนสมุด/เพิ่มประวัติ วันที่เริ่มจ่าย ตำแหน่ง เหตุแห่งบำเหน็จบำนาญ เป็นต้น จะปรากฏหน้าจอดังรูป

หมายเลขประจำตัวประชาชน 3100000000091

เลขที่รับ 3448 - 59 - 000356

ชื่อ-นามสกุล นายสมชาย เต็มเทพ **วันเดือนปีเกิด** 01/01/2498

ประเภทเงิน 11 - บำนาญสมาชิก กบข. เรืองปกติ

วันที่รับ 12/02/2559

สังกัด 07015-1000-0701500000 สำนักงานเศรษฐกิจการเกษตร

พิมพ์ 5300/5313 อีเล็กทรอนิกส์

*****ผู้ยื่นขอรับบำเหน็จบำนาญขอแก้ไขข้อมูล**

คลิกบริการยื่นแบบผ่านระบบ E-Filing

หมวดข้อมูล แบบขอรับ **แสดงข้อมูล**

แบบขอรับ

*จำนวนสมุด/เพิ่มประวัติ เล่ม **เหตุ**

*วันที่เริ่มจ่าย

วันที่เริ่มนับเวลาการชำระสำหรับเงินประเดิม 09/06/2522 เงินเดือน ณ 26 มี.ค. 40 0.00

*ตำแหน่ง

*เหตุแห่งบำเหน็จบำนาญ

สถานภาพผู้ขอ สถานภาพการร้องขอ

การศึกษา วันขึ้นทะเบียนทหาร

*ลักษณะการปฏิบัติงาน ได้รับอัตรา ส่วน

*สังกัดสุดท้าย 07015 สำนักงานเศรษฐกิจการเกษตร

*จังหวัด 1000 กรุงเทพมหานคร

หน่วยงานผู้เบิก

*หน่วยงาน 07015 สำนักงานเศรษฐกิจการเกษตร

*จังหวัด 1000 กรุงเทพมหานคร

*หน่วยเบิก 0701500000 สำนักงานเศรษฐกิจการเกษตร

ประสงค์ที่จะรับข้อมูลข่าวสารจากกรมบัญชีกลาง(ไม่เสียค่าใช้จ่าย)โดยผ่าน

โทรศัพท์มือถือ ทาง SMS

(ตัวอย่างการใส่ข้อมูล 08xxxxxxxx)

e-mail ทาง e-mail

ข้อมูลจากระบบจ่ายตรงเงินเดือนและค่าจ้าง

ตรวจสอบประวัติเงินเดือน ณ 26 มี.ค 40

หมวดข้อมูล บันทึกสัญญาค่าประกัน

โปรแกรมจะแสดงรายละเอียดข้อมูลสถานการณ์สอบสวนทางวินัยฯ และการบันทึกสัญญาค่าประกัน (ถ้ามี)

หมายเลขประจำตัวประชาชน 3100000000091

เลขที่รับ 3448 - 59 - 000356

ชื่อ-นามสกุล นายสมชาย เต็มเทพ **วันเดือนปีเกิด** 01/01/2498

ประเภทเงิน 11 - บำนาญสมาชิก กบข. เรืองปกติ

วันที่รับ 12/02/2559

พิมพ์ 5300/5313 อีเล็กทรอนิกส์

*****ผู้ยื่นขอรับบำเหน็จบำนาญขอแก้ไขข้อมูล**

คลิกบริการยื่นแบบผ่านระบบ E-Filing

หมวดข้อมูล บันทึกสัญญาค่าประกัน **แสดงข้อมูล**

สถานะการสอบสวนทางวินัย และต้องนำกว่ากระทำความผิดทางอาญา

ไม่เป็นผู้อยู่ระหว่างสอบสวนทางวินัย หรือต้องนำกว่ากระทำความผิดอาญา

อยู่ระหว่างสอบสวนทางวินัย หรือต้องนำกว่ากระทำความผิดอาญา

กรณีทำสัญญาค่าประกัน

ชื่อหน่วยงานที่ทำหนังสือสัญญาค่าประกัน ลงวันที่

ค่าประกันตั้งแต่วันที่ ถึงวันที่

กรณีคดีถึงที่สุดมีหนังสือขอรับทราบผลการพิจารณาคดี

เลขที่ ลงวันที่

ผล

จ่ายได้

ระเบียบการจ่าย สาเหตุ

หมวดข้อมูล บัญชีธนาคาร

โปรแกรมจะแสดงรายละเอียดข้อมูลบัญชีธนาคาร จะปรากฏหน้าจอดังรูป
กรณียื่นแบบผ่านระบบ Pensions' Electronic Filing ไม่สามารถแก้ไขข้อมูลได้

- เลขประจำตัวประชาชน:** 3100000000091
- ชื่อ-นามสกุล:** นายสมชาย เต็มเทพ
- วันเดือนปีเกิด:** 01/01/2498
- ประเภทเงิน:** 11 - บำนาญสมาชิก กบข. เรืองปกติ
- สังกัด:** 07015-1000-0701500000 สำนักงานเศรษฐกิจการเกษตร
- เลขที่รับ:** 3448 - 59 - 000356
- วันที่รับ:** 12/02/2559
- พิมพ์ 5300/5313 อิเล็กทรอนิกส์**
- ***ผู้ยื่นขอรับบำเหน็จบำนาญขอแก้ไขข้อมูล**
- คลิกการยื่นแบบผ่านระบบ E-Filing**

The 'หมวดข้อมูล' (Category) is set to 'บัญชีธนาคาร' (Bank Account). The 'ข้อมูลบัญชีธนาคาร' (Bank Account Information) section includes:

- ธนาคาร:** 025 ธนาคารกรุงศรีอยุธยา จำกัด (มหาชน)
- ประเภท:** ออมทรัพย์/ สะสมทรัพย์/ กระแสรายวัน
- เลขที่บัญชีธนาคาร:** 9999999999 * กรุณามั่นใจเลขที่บัญชีธนาคารว่าเป็นตัวเลขติดกัน
- สาขา:** 0099 ดงใหญ่

The 'ข้อมูลบัญชี' (Account Information) section has radio buttons for:

- บัญชีต้นแฉง
- บัญชีรวม ชื่อ
- บัญชีผู้มีส่วน ชื่อ
- บัญชีกรมบังคับคดี
- บัญชีผู้จัดการมรดก

The 'สถานะถูกบังคับคดี' (Status of being forced to liquidate) section has radio buttons for:

- ถูกบังคับคดี(อาศัยเงินเบี้ยหวัด บำนาญ)
- ชำระหนี้ในคดีล้มละลาย
- ชำระค่าเลี้ยงดูหรือค่าเลี้ยงชีพ ในคดีเยาวชนและครอบครัว

หมวดข้อมูล เงินเดือนเฉลี่ย 60 เดือน

โปรแกรมจะแสดงข้อมูลอัตราเงินเดือนเฉลี่ย 60 เดือน สามารถเพิ่ม แก้ไข ลบข้อมูลอัตราเงินเดือน จะปรากฏหน้าจอดังรูป

กรณียื่นแบบผ่านระบบ Pensions' Electronic Filing สามารถ ตรวจสอบประวัติย้อนหลัง 5 ปี และ ประวัติเงินเพิ่มได้ โดยคลิกปุ่มที่ต้องการตรวจสอบ

หมายเลขประจำตัวประชาชน 3100000000091
 ชื่อ-นามสกุล นายสมชาย เด่นเทพ วันเดือนเกิด 01/01/2498
 ประเภทเงิน 11 - บำนาญสมาชิก กบข. เรื่องปกติ
 สังกัด 07015-1000-0701500000 สำนักงานเศรษฐกิจการเกษตร

หมวดข้อมูล เงินเดือนเฉลี่ย 60 เดือน

ปี	เดือน	จำนวนเดือน	เงินเดือน	เงินลด	เงินเพิ่ม	รวม	เป็นเงิน
1 ค.ค. 2553	31 มี.ค. 2554	6	46,380.00	0.00	0.00	46,380.00	278,280.00
1 เม.ย. 2554	30 ก.ย. 2554	6	49,710.00	0.00	0.00	49,710.00	298,260.00
1 ค.ค. 2554	31 มี.ค. 2555	6	50,760.00	0.00	0.00	50,760.00	304,560.00
1 เม.ย. 2555	30 ก.ย. 2555	6	51,720.00	0.00	0.00	51,720.00	310,320.00
1 ค.ค. 2555	31 มี.ค. 2556	6	52,690.00	0.00	0.00	52,690.00	316,140.00
1 เม.ย. 2556	30 พ.ย. 2557	20	53,080.00	0.00	0.00	53,080.00	1,061,600.00
1 ธ.ค. 2557	30 ก.ย. 2558	10	53,990.00	0.00	0.00	53,990.00	539,900.00
รวมเดือน			60				
						รวม	3,109,060.00
						เงินเดือนเฉลี่ย 60 เดือน	51,817.67
						70%ของเงินเดือนเฉลี่ย	36,272.37

หากต้องการตรวจสอบ สามารถทำตามขั้นตอนดังนี้

- คลิก **ตรวจสอบประวัติย้อนหลัง 5 ปี** จะปรากฏหน้าจอดังรูป

ข้อมูลจากระบบจ่ายตรงเงินเดือน ณ วันที่ 06/07/2558

ตรวจสอบประวัติย้อนหลัง 5 ปี

ปีงบประมาณ	ลำดับที่	เลขที่คำสั่ง	วันที่ลงคำสั่ง	วันที่มีผลบังคับ	ชื่อตำแหน่ง	เงินเดือน
2554	1	195/2553	18/10/2553	01/10/2553	นักวิชาการสถิติ	46,380.00
2554	2	108/2554	06/05/2554	01/04/2554	นักวิชาการสถิติ	47,340.00
2554	3	140/2554	31/05/2554	01/04/2554	นักวิชาการสถิติ	49,710.00
2555	1	326/2554	25/10/2554	01/10/2554	นักวิชาการสถิติ	50,760.00
2555	2	201/2555	05/06/2555	01/04/2555	นักวิชาการสถิติ	51,720.00
2556	1	622/2555	09/11/2555	01/10/2555	นักวิชาการสถิติ	52,690.00
2556	2	387/2556	03/06/2556	01/04/2556	นักวิชาการสถิติ	53,080.00
2556	3	388/2556	03/06/2556	01/04/2556	นักวิชาการสถิติ	53,080.00
2557	1	790/2556	07/11/2556	01/10/2556	นักวิชาการสถิติ	53,080.00
2557	2	342/2557	06/06/2557	01/04/2557	นักวิชาการสถิติ	53,080.00

- คลิก **ตรวจสอบประวัติเงินเพิ่ม** จะปรากฏหน้าจอดังรูป

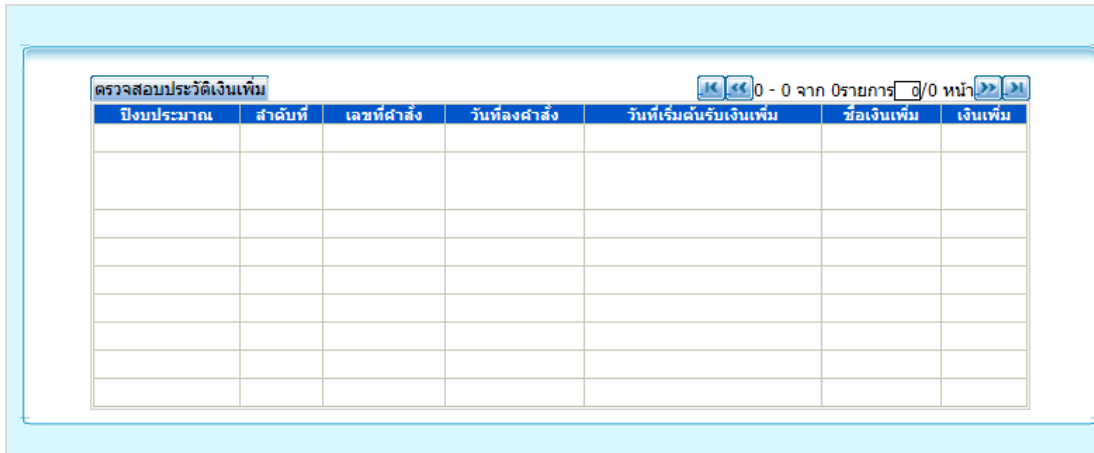

ปีงบประมาณ	ลำดับที่	เลขที่คำสั่ง	วันที่ลงคำสั่ง	วันที่เริ่มคืนเงินเพิ่ม	ชื่อเงินเพิ่ม	เงินเพิ่ม

หมวดข้อมูล กองทุนบำเหน็จบำนาญข้าราชการ

โปรแกรมจะแสดงรายละเอียดข้อมูลกองทุนบำเหน็จบำนาญข้าราชการ จะปรากฏหน้าจอตั้งรูป
กรณียื่นแบบผ่านระบบ Pensions' Electronic Filing ไม่สามารถแก้ไขข้อมูลได้

- Personal Information:** Includes fields for ID number (3100000000091), name (นายสมชาย เต็มเทพ), date of birth (01/01/2499), pension type (11 - บำนาญสมาชิก กบข. เรืองปกติ), and ID type (20004-1000-2000400136).
- Account Information:** Shows account number (6026 - 60 - 000003), opening date (27/10/2559), and account type (พิมพ์ 5300/5313 อิเล็กทรอนิกส์).
- Payment Information:** Displays the payment type (พิมพ์แบบ กบข.รจ 008/1/2555 อิเล็กทรอนิกส์) and the payment number (เลขที่รับ กบข. 6026-60-000003).
- Payment Schedule (ข้อมูลส่วนราชการ):** Shows the start date (01/04/2536), frequency (จำนวน 7/๑/ปี), and amount (เงินเดือน ณ 26 มีนาคม 2540: 0.00 บาท).
- Payment Recipient (ข้อมูลบัญชีธนาคาร):** Lists the bank (ธนาคารกรุงไทย จำกัด (มหาชน)), branch (อโศกมนตรี/ สะสมทรัพย์/ กระแสรายวัน), account number (0123456789), and branch code (0012 สาขา).

At the bottom, there is a warning message: 'สถานะการรับเงินจากกองทุน : อยู่ระหว่างรอส่งข้อมูลให้กบข.' and a disclaimer regarding the accuracy of the data provided.

สามารถพิมพ์แบบ กบข. รง 008/1/2555 อิเล็กทรอนิกส์ โดยคลิกปุ่ม

พิมพ์แบบ กบข.รจ 008/1/2555 อิเล็กทรอนิกส์

จะแสดงรายงานในรูปแบบ pdf

แบบ กบข.รจ 008/1/2556
(อิเล็กทรอนิกส์)

สำหรับผู้ยื่นคำขอ

ที่ 6026-60-000003

ส่วนราชการ สำนักงานเขตพื้นที่การศึกษามัธยมศึกษา
เขต 1

วันที่ยื่นคำขอ 27 ต.ค. 2559

ด้วยข้าพเจ้า (คำนำหน้าชื่อ) นาย ชื่อ/สกุล สมชาย เคนเทพ

เลขประจำตัวประชาชน 3100000000091 โทรศัพท์

ที่อยู่ติดต่อได้ บ้านเลขที่ 2 ตำบล/แขวง พระบรมมหาราชวัง เขตพระนคร จังหวัด กรุงเทพมหานคร รหัสไปรษณีย์ 11111

สิ้นสุดสมาชิกภาพกองทุน ตั้งแต่วันที่ 30 เดือน กันยายน ปีพ.ศ. 2559

เหตุที่ออกจากราชการ ให้ออก (เกษียณ) เหตุแห่งบำนาญ

สิทธิในบำเหน็จบำนาญ บำนาญสมาชิก กบข.

มีความประสงค์ขอรับเงิน กบข. ผ่านทางระบบบำเหน็จบำนาญ โดย

ขอรับเงินคืนทั้งจำนวน

หากปรากฏในภายหลังว่าข้าพเจ้าได้รับเงินไปโดยไม่มีสิทธิ ข้าพเจ้ายินยอมชดใช้เงินที่ได้รับไป ตลอดจนค่าเสียหายต่าง ๆ ที่เกิดขึ้นทั้งสิ้น แก่ กบข. ภายใน 30 วัน นับตั้งแต่วันที่ กบข. แจ้งให้ข้าพเจ้าทราบ

ผู้ขอรับเงิน นายสมชาย เคนเทพ

เงื่อนไขการแจ้งความประสงค์ให้กองทุนบริหารต่อหรือขอทยอยรับเงิน

1. ข้าพเจ้ายินยอมให้ กบข. หักภาษี ณ ที่จ่าย ค่าธรรมเนียมธนาคาร ตลอดจนค่าธรรมเนียมอื่นๆ ตามที่แจ้งในประกาศ จากเงินซึ่งข้าพเจ้าได้รับทั้งจำนวนหรือในแต่ละงวด
2. กองทุนจะบริหารเงินของผู้แจ้งความประสงค์ตามหลักเกณฑ์และวิธีการที่กำหนดในกฎกระทรวงด้วยหลักเกณฑ์และวิธีการจัดการเงินของ กบข. โดยผลประโยชน์ที่จะได้รับ สามารถผันแปรไปตามผลการดำเนินงานด้านการลงทุน และสภาวะเศรษฐกิจของประเทศ จึงอาจมีความผันผวนจากเหตุการณ์ที่ไม่อาจทราบล่วงหน้าได้ ซึ่งมีผลทำให้ผลประโยชน์อาจไม่ได้ตามคาดหวัง
3. เมื่อข้าพเจ้าเสียชีวิต ข้าพเจ้ายินยอมให้ กบข. ดำเนินการจ่ายเงินที่เหลืออยู่แก่ผู้จัดการมรดกของข้าพเจ้า
4. บรรดากฎหมาย หลักเกณฑ์ เงื่อนไข ระเบียบและข้อบังคับต่างๆ ข้าพเจ้าเข้าใจและยินยอมผูกพันที่จะปฏิบัติตามทั้งที่มีอยู่ในปัจจุบันและที่จะประกาศใช้ในอนาคต
5. ข้าพเจ้าขอรับรองว่ารายละเอียดและข้อมูลส่วนบุคคลและข้อมูลการใช้งานบริการที่ข้าพเจ้าให้ไว้ในคำขอนี้ เป็นข้อมูลที่ถูกต้องครบถ้วน และเป็นความจริงทุกประการ ข้าพเจ้าได้อ่านและเข้าใจเงื่อนไขกฎเกณฑ์ในการแจ้งความประสงค์นี้โดยตลอดแล้ว และตกลงยินยอมปฏิบัติและผูกพันตนเองตามข้อกำหนด

สำหรับส่วนราชการ

สำนักงานเขตพื้นที่การศึกษามัธยมศึกษา เขต 1 ได้ตรวจสอบสิทธิของผู้ยื่นคำขอรับเงินตาม พ.ร.บ.กองทุนบำเหน็จบำนาญราชการ พ.ศ. 2539 ข้างต้นแล้ว แล้วขอรับรองว่าถูกต้อง หากปรากฏในภายหลังว่าข้อมูลดังกล่าวมีการเปลี่ยนแปลง ส่วนราชการจะแจ้งให้ กบข.

ทราบในทันที และหาก กบข. ตรวจสอบพบว่าข้อมูลคลาดเคลื่อนจากความเป็นจริง ทำให้มีการจ่ายเงินผิดพลาด

ส่วนราชการจะต้องติดตามเงินคืนจนถึงที่สุด

(ลงชื่อหัวหน้าส่วนราชการ)

(.....)

ตำแหน่ง

วันที่อนุมัติ

เจ้าหน้าที่ส่วนราชการ Administrator

หมวดข้อมูล คำนวณเงิน

โปรแกรมจะแสดงหน้าจอดังรูป

กด **คำนวณเงิน** เพื่อคำนวณอัตราเงินบำนาญ

เลขประจำตัวประชาชน	3100000000091	เลขที่รับ	3448 - 59 - 000356
ชื่อ-นามสกุล	นายสมชาย เคนเทพ	วันเดือนปีเกิด	01/01/2498
ประเภทเงิน	11 - บำนาญสมาชิก กษช. เรืองปกติ	วันที่รับ	12/02/2559
สังกัด	07015-1000-0701500000 สำนักงานเศรษฐกิจการเกษตร	พิมพ์ 5300/5313 อีเล็กทรอนิกส์	

Buttons: *****ผู้ยื่นขอรับบำเหน็จบำนาญขอแก้ไขข้อมูล*****, **คลิกกลับกรณียื่นแบบผ่านระบบ E-Filing**

หมวดข้อมูล: คำนวณเงิน (Selected) | แสดงข้อมูล

ค่าเลือก: * ขอบำเหน็จดำรงชีพรวมเลขที่รับ 3448-59-000357

คำนวณเงิน (หน่วย : บาท)	
เงินที่จ่ายแล้ว	เงินที่จ่าย
เงินที่จ่ายแล้ว: 0.00	เงินที่คำนวณจ่าย: 36,272.37
บำเหน็จดำรงชีพ: 0.00	*เงินที่จ่าย: 36,272.37
บำเหน็จสำรอง: 0.00	เงินเพิ่มสมทบ.25%: 0.00
	ภาษี:

3. สามารถคลิก  เพื่อพิมพ์รายงาน รายละเอียดแบบขอรับ ได้ที่หมวดข้อมูลแบบขอรับ จะแสดงข้อมูลในรูปแบบ pdf ดังรูป

กรณียื่นแบบผ่านระบบ Pensions' Electronic Filing จะแสดงข้อมูลให้ผู้ยื่นขอรับบำนาญขอแก้ไขข้อมูล (ถ้ามี) จากการบันทึกยื่นแบบผ่านระบบ Pensions' Electronic Filing

PNSR0020 วันที่รับ 12/02/2559	รายละเอียดแบบขอรับ เลขที่รับ 3448-59-000356	หน้าที่ 1/3 วันที่พิมพ์ 12/02/2559
ประวัติ :		
เลขประจำตัวประชาชน 3100000000091	วันเดือนปีเกิด 01/01/2498	อายุ 60 ปี
ชื่อนามสกุล นาย สมชาย เด่นเทพ	เพศ ชาย สมาชิก กบข. เป็น	
วันที่เริ่มนับเวลาราชการ 01/11/2557	วันที่ออกราชการ 01/10/2558	เหตุ ให้ออก (เกษียณ)
สังกัด 07015-1000-0701500000 สำนักงานเศรษฐกิจการเกษตร		

11 แขวงดุสิต เขตดุสิต กรุงเทพมหานคร 10210	ประสงค์ที่จะรับข้อมูลข่าวสารจากกรมบัญชีกลาง(ไม่เสียค่าใช้จ่าย)โดยผ่าน <input type="checkbox"/> ทาง sms 0899999999 <input type="checkbox"/> ทาง email	

แบบขอรับ :		
ประเภทเงิน 11 - บำนาญสมาชิก กบข. เรื่องปกติ	ลงวันที่ 12/02/2559	
เลขที่หนังสือ 3448-59-000356	ถึงวันที่	
วันที่เริ่มจ่าย 01/10/2558	เงินเดือน ณ 26 มี.ค. 40 18,000.00	
วันที่นับเวลาราชการสำหรับเงินประเดิม 09/06/2523	เหตุแห่งบำเหน็จบำนาญ รับราชการนาน	
ตำแหน่ง นักวิชาการสถิติ	ลักษณะการปฏิบัติงาน ราชการพลเรือน	
สถานภาพผู้ขอ	จังหวัด 1000 กรุงเทพมหานคร	
สังกัดสุดท้าย 07015 สำนักงานเศรษฐกิจการเกษตร	จังหวัด 1000 กรุงเทพมหานคร	
รับเงินทาง 07015 สำนักงานเศรษฐกิจการเกษตร		
ส่วนราชการผู้เบิก 0701500000 สำนักงานเศรษฐกิจการเกษตร	เวลาราชการ/ทำงานที่นับให้ 35.50 ปี	
ได้รับอัตรา 35.00 ส่วน 50.00	เงินที่สั่งจ่ายให้ 36,272.37 บาท	
จำนวนเงินที่คำนวณจ่าย 36,272.37 บาท	เงินเพิ่ม 25% สปช. 0.00 บาท	
เงินที่เคยสั่งจ่าย บาท	หนี้ 0.00 บาท	
ภาษี บาท		
บำเหน็จดำรงชีพที่เคยสั่งจ่าย บาท		

สถานะแบบขอรับ ระหว่างดำเนินการ	ขั้นตอนของเรื่อง ลงทะเบียนรับ	
วันที่ส่งราชการส่งข้อมูล	วันที่รับเรื่องเพื่อตรวจสอบ	
วันที่อนุมัติ	วันที่แทงออก	
อนุมัติโดย	สถานะบัตรกลาง	วันที่ยกเลิก
หมายเหตุ		

บัญชีธนาคาร :		
ธนาคาร 025 - ธนาคารกรุงศรีอยุธยา จำกัด (มหาชน)	สาขา	
เลขที่บัญชี 9999999999		
ข้อมูลบัญชี บัญชีตนเอง ใ้รับเงิน กบข.		
สถานะการบังคับคดี :		

บันทึกสัญญาค้ำประกัน :		
สถานะการสอบสวนทางวินัย/อาญา : ไม่เป็นผู้อยู่ระหว่างสอบสวนทางวินัย หรือต้องหาว่ากระทำความผิดอาญา		
กรณีทำสัญญาค้ำประกัน		
ชื่อหน่วยงานที่ทำหนังสือสัญญาค้ำประกัน	ลงวันที่	
ค้ำประกันตั้งแต่วันที่	ถึงวันที่	
กรณีคดีถึงที่สุดมีหนังสือตอบรับทราบรายงานการลงโทษ		
เลขที่	ลงวันที่	
ผล		

PNSR0020	รายละเอียดแบบขอรับ	หน้าที่ 2/3				
วันที่รับ 12/02/2559	เลขที่รับ 3448-59-000356	วันที่พิมพ์ 12/02/2559				
คาดหย่อน :						
ประเภทลดหย่อน		จำนวนเงิน(บาท)				
ลดหย่อนตนเอง		30,000.00				
ลดหย่อนคู่สมรส		30,000.00				
ดอกเบี้ยเงินกู้		50,000.00				
เบี้ยประกันชีวิต		15,000.00				
รวม		125,000.00				
เงินเดือนเฉลี่ย 60 เดือน :						
ตั้งแต่	ถึง	จำนวนเดือน	เงินเดือน	เงินลด	เงินเพิ่ม	เป็นเงิน(บาท)
01/10/2553	31/03/2554	6	46,380.00	0.00	0.00	278,280.00
01/04/2554	30/09/2554	6	49,710.00	0.00	0.00	298,260.00
01/10/2554	31/03/2555	6	50,760.00	0.00	0.00	304,560.00
01/04/2555	30/09/2555	6	51,720.00	0.00	0.00	310,320.00
01/10/2555	31/03/2556	6	52,690.00	0.00	0.00	316,140.00
01/04/2556	30/11/2557	20	53,080.00	0.00	0.00	1,061,600.00
01/12/2557	30/09/2558	10	53,990.00	0.00	0.00	539,900.00
	รวม	60 เดือน			รวม	3,109,060.00
					เฉลี่ย 60 เดือน	51,817.67
					70% ของเงินเดือนเฉลี่ย	36,272.37
เวลาราชการ :						
เวลาราชการ	ตั้งแต่	ถึง	ปี	เดือน	วัน	
01 เวลาปกติ	09/06/2523	30/09/2558	35	3	22	
26 คุฏอัยการศึก พ.ศ.2534 (23 ก.พ. 34 - 2 พ.ค. 34)	23/02/2534	02/05/2534	0	2	8	
			35	6	0	
			เวลาราชการที่นับให้	35.50 ปี	เดือน	
เวลาราชการกรณี 25% สปช. :						
เวลาราชการ	ตั้งแต่	ถึง	ปี	เดือน	วัน	
เงินเดือน 30 กย. 23 บาท			นับให้		ปี	
อัตราเงินทำขวัญ/เงินลงเคราะห์/บพข. :						
คำอธิบาย		อัตราที่ได้รับ				
ผู้มีสิทธิรับเงิน :						
ความสัมพันธ์	เลขประจำตัวประชาชน	ชื่อ-สกุล	สถานะ	เงินที่คำนวณได้	ยินยอมให้หัก	เงินสุทธิ (หน่วย:บาท)

PNSR0020
วันที่รับ 12/02/2559

รายละเอียดแบบขอรับ
เลขที่รับ 3448-59-000356

หน้าที่ 3/3
วันที่พิมพ์ 12/02/2559

เอกสารแนบ :

หมายเหตุใบแนบ :

รายละเอียดผู้ขอรับหนังสือรับรองบำเหน็จบำนาญ :

เลขที่รับแบบคำร้อง	- -	วันที่รับแบบคำร้อง
ประเภทเรื่อง		ขั้นตอนของเรื่อง
เลขที่หนังสือรับรอง		สถานะหนังสือรับรอง
จำนวนบำเหน็จบำนาญ	บาท	

กองทุนบำเหน็จบำนาญข้าราชการ :

ข้อมูลส่วนราชการ

วันที่เริ่มนับเวลาราชการเพื่อคำนวณเงินประเดิม 09/06/2523

จำนวนวันเดือนปีที่ถูกหักออกจากเวลาราชการ ปี เดือน วัน

เงินเดือน 26 มีนาคม 2540 18,000.00

ที่อยู่ 11

แขวงดุสิต เขตดุสิต

กรุงเทพมหานคร 10210

ข้อมูลบัญชีธนาคาร บัญชีตนเอง

ธนาคาร 025 - ธนาคารกรุงศรีอยุธยา จำกัด (มหาชน) สาขา

เลขที่บัญชี 9999999999

สถานะการรับเงินจากกองทุน : อยู่ระหว่างรอส่งข้อมูลให้กบข.

ข้อมูลการสอบสวนทางวินัย/อาญา : ไม่เป็นผู้อยู่ระหว่างสอบสวนทางวินัย หรือต้องหาว่ากระทำความผิดอาญา

สถานะการบังคับคดี :

ประสงค์อื่น : แบบขอรับเงิน กบข. ผ่านทางระบบบำเหน็จบำนาญ

โดย : ขอรับเงินคืนทั้งจำนวน

รับเงินบางส่วนเป็นเงิน บาท ()

ทยอยรับเงินที่มีสิทธิเป็นงวดๆ : งวดละ บาท เริ่มรับเงินงวดแรก เดือนปี /

รายละเอียดข้อมูลคดีพิทักษ์ทรัพย์-ล้มละลายจากกรมบังคับคดี :

ชื่อศาล

คดีล้มละลายหมายเลขดำที่

คดีล้มละลายหมายเลขแดงที่

วันที่พิทักษ์ทรัพย์ชั่วคราว

วันที่ถอนคำสั่งพิทักษ์ทรัพย์ชั่วคราว

วันที่พิทักษ์ทรัพย์เด็ดขาด

วันที่ถอนคำสั่งพิทักษ์ทรัพย์เด็ดขาด

วันที่พิพากษาให้ล้มละลาย

วันที่ปลดการล้มละลาย

ผู้ยื่นขอรับบำเหน็จบำนาญขอแก้ไขข้อมูลดังนี้ เวลาราชการวิบูลย์ไม่ครบ

การออกจากระบบ

คลิกปุ่ม  เพื่อออกจากระบบ

รายงานการยื่นขอรับบำเหน็จบำนาญ ผ่านระบบ Pensions' Electronic Filing / ระบบบำเหน็จบำนาญ

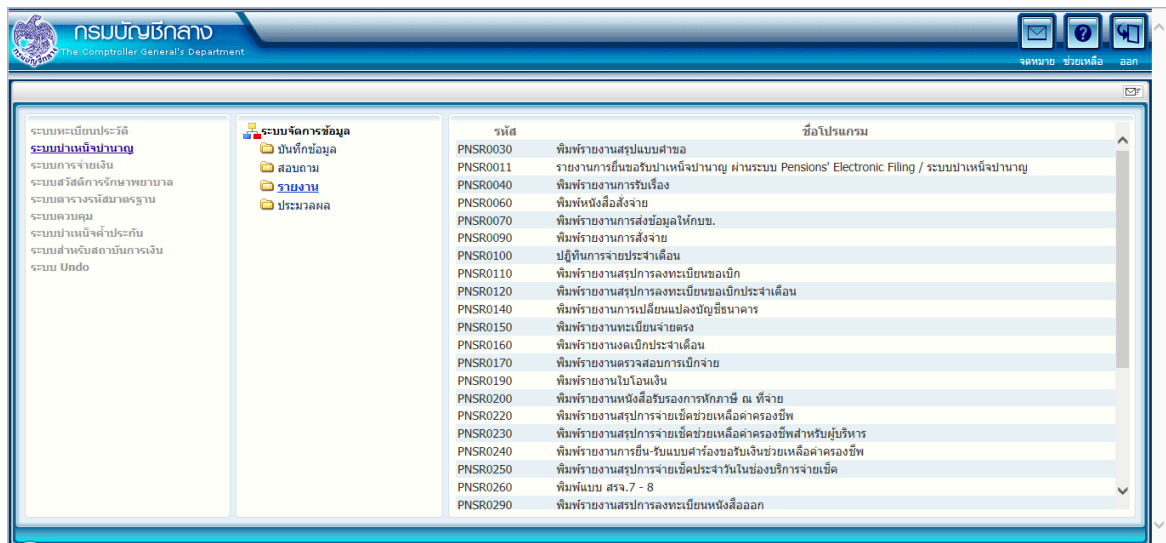

สามารถพิมพ์รายงานข้อมูลที่ยื่นผ่านระบบบำเหน็จบำนาญ และ ผ่านระบบ Pensions' Electronic Filing ระบบจะแสดง ส่วนราชการ จังหวัด ส่วนราชการผู้ขอ ให้อัตโนมัติ

หากเลือกพิมพ์ข้อมูลที่ยื่นผ่านระบบบำเหน็จบำนาญ ควรระบุเงื่อนไข เนื่องจากข้อมูลมีจำนวนมาก

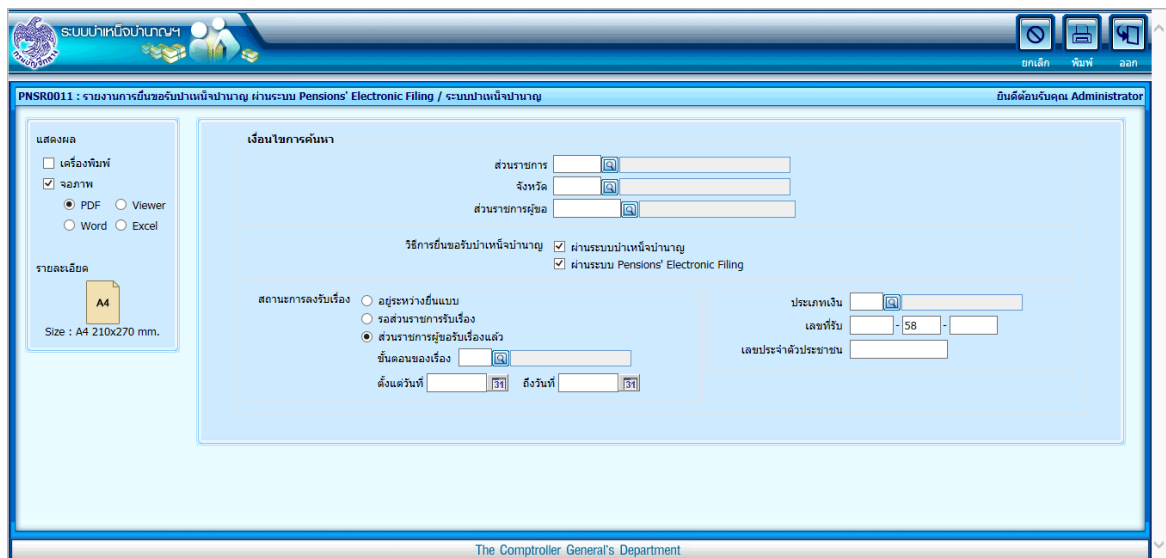

หากต้องการเฉพาะข้อมูลที่ยื่นขอรับบำเหน็จบำนาญ ผ่านระบบ E-Filing ให้ เลือก

ผ่านระบบ Pensions' Electronic Filing

สถานะการลงรับเรื่อง เลือก อยู่ระหว่างยื่นแบบ คือ ข้อมูลที่ยื่นขอรับบำเหน็จบำนาญผ่านระบบ E-Filing แต่ยังไม่ได้กดปุ่มยื่นแบบ

ระบุ ประเภทเงิน เลขบัตรประชาชน ที่ต้องการสอบถาม (หากไม่ระบุ พิมพ์ทั้งหมด)

ตัวอย่าง รายงานการยื่นขอรับบำเหน็จบำนาญ ผ่านระบบ Pensions' Electronic Filing – อยู่ระหว่างยื่นแบบ

ลำดับ	เลขประจำตัวประชาชน	ชื่อ-นามสกุล	ประเภทเงิน	ประเภทเรื่อง	สังกัดสุดท้าย	จังหวัด	วันที่ยื่นแบบ	วันที่รับเรื่อง	เลขที่รับ	ขั้นตอน
PNSR0011 รายงานการยื่นขอรับบำเหน็จบำนาญ ผ่านระบบ Pensions' Electronic Filing หน้า 1/6										
สถานะการลงรับเรื่อง : อยู่ระหว่างยื่นแบบ วันที่พิมพ์ 03/08/2558										
1	9-99999-990	นายสุนทรศักดิ์ สุนทร			กรมศุลกากร	กระบี่			--	อยู่ระหว่างยื่นแบบ
2	9-99999-9940	น.ส.จุไรรัตน์ สุนทร			กรมศุลกากร	สงขลา			--	อยู่ระหว่างยื่นแบบ
3	9-99999-495	นางเสาวลักษณ์ สุนทร			กรมสรรพากร	กรุงเทพมหานคร			--	อยู่ระหว่างยื่นแบบ
4	9-99999-969	นางศิริวรรณ สุนทร			กรมสรรพากร	กรุงเทพมหานคร			--	อยู่ระหว่างยื่นแบบ
5	9-99999-443	ดวงใจ สุนทร			กรมสรรพากร	กรุงเทพมหานคร			--	อยู่ระหว่างยื่นแบบ
6	9-99999-565	นายบุญเสริม สุนทร			กรมสรรพากร	กรุงเทพมหานคร			--	อยู่ระหว่างยื่นแบบ
7	9-99999-603	ชรินทร์ สุนทร			กรมสรรพากร	สมุทรปราการ			--	อยู่ระหว่างยื่นแบบ
8	9-99999-577	นายวิษณุ สุนทร			กรมสรรพากร	สกลนคร			--	อยู่ระหว่างยื่นแบบ
9	9-99999-328	นายทเยาว์ สุนทร			กรมส่งเสริมสหกรณ์	กรุงเทพมหานคร			--	อยู่ระหว่างยื่นแบบ
10	9-99999-882	น.ส.พรพิไล สุนทร			สำนักงานการปฏิรูปที่ดินเพื่อเกษตรกรรม	พิษณุโลก			--	อยู่ระหว่างยื่นแบบ
สำนักงานธนาคารที่ชียนาท ชียนาท										
11	9-99999-979	กมลวรรณ สุนทร	บำเหน็จรายเดือน	เรื่องปกติ	กรมธนารักษ์	ชียนาท			--	อยู่ระหว่างยื่นแบบ
กรมศุลกากร กรุงเทพมหานคร										
12	9-99999-864	นางประภาพร สุนทร	บำนาญสมาชิก กบข. - ขอบำเหน็จดำรงชีพ	เรื่องปกติ	กรมศุลกากร	กรุงเทพมหานคร			--	อยู่ระหว่างยื่นแบบ
13	9-99999-854	นายเสมอพงษ์ สุนทร	บำนาญสมาชิก กบข. - ขอบำเหน็จดำรงชีพ	เรื่องปกติ	กรมศุลกากร	กรุงเทพมหานคร			--	อยู่ระหว่างยื่นแบบ
ด่านศุลกากรท่าลี่ เลย										
14	9-99999-371	นายปรีชา สุนทร	บำนาญปกติ - ขอบำเหน็จดำรงชีพ	เรื่องปกติ	กรมศุลกากร	เลย			--	อยู่ระหว่างยื่นแบบ

**จากตัวอย่าง 10 รายการแรก ยังไม่ได้ระบุประเภทเงิน

หากต้องการเฉพาะข้อมูลที่ยื่นขอรับบำเหน็จบำนาญ ผ่านระบบ E-Filing ให้ เลือก

ผ่านระบบ Pensions' Electronic Filing

สถานะการลงรับเรื่อง รอส่วนราชการรับเรื่อง คือ ข้อมูลผู้ที่ยื่นขอรับบำเหน็จบำนาญผ่านระบบ E-Filing และกดปุ่มยื่นแบบแล้ว

ระบุ ประเภทเงิน เลขบัตรประชาชน ที่ต้องการสอบถาม (หากไม่ระบุ พิมพ์ทั้งหมด)

ตัวอย่าง รายงานการยื่นขอรับบำเหน็จบำนาญ ผ่านระบบ Pensions' Electronic Filing – รอส่วราชการรับเรื่อง

ลำดับ	เลขประจำตัวประชาชน	ชื่อ-นามสกุล	ประเภทเงิน	ประเภทเรื่อง	สังกัดสุดท้าย	จังหวัด	วันที่ยื่นแบบ	วันที่รับเรื่อง	เลขที่รับ	ขั้นตอน
PNSR0011 รายงานการยื่นขอรับบำเหน็จบำนาญ ผ่านระบบ Pensions' Electronic Filing หน้า 1/11 วันที่พิมพ์ 03/08/2558										
สถานะการลงรับเรื่อง : รอส่วราชการรับเรื่อง										
สำนักงานปลัดกระทรวงการคลัง กรุงเทพมหานคร										
1	๖-๖๖๖๖-๖-๖๖๖๖-๖๖๖๖	นางอัญชสี (๖-๖๖๖๖-๖-๖๖๖๖)	บำนาญสมาชิก กบข.	เรื่องปกติ	สำนักงานปลัด กระทรวงการคลัง	กรุงเทพมหานคร	24/07/2558		--	ส่งส่วนราชการผู้ขอ
2	๖-๖๖๖๖-๖-๖๖๖๖-๖๖๖๖	นางอัญชสี (๖-๖๖๖๖-๖-๖๖๖๖)	บำเหน็จดำรงชีพ กบข.	เรื่องปกติ	สำนักงานปลัด กระทรวงการคลัง	กรุงเทพมหานคร	24/07/2558		--	ส่งส่วนราชการผู้ขอ
3	๖-๖๖๖๖-๖-๖๖๖๖-๖๖๖๖	นางศิริลักษณ์ (๖-๖๖๖๖-๖-๖๖๖๖)	บำนาญสมาชิก กบข.	เรื่องปกติ	สำนักงานปลัด กระทรวงการคลัง	กรุงเทพมหานคร	24/07/2558		--	ส่งส่วนราชการผู้ขอ
4	๖-๖๖๖๖-๖-๖๖๖๖-๖๖๖๖	นางศิริลักษณ์ (๖-๖๖๖๖-๖-๖๖๖๖)	บำเหน็จดำรงชีพ กบข.	เรื่องปกติ	สำนักงานปลัด กระทรวงการคลัง	กรุงเทพมหานคร	24/07/2558		--	ส่งส่วนราชการผู้ขอ
สำนักงานนาวิกโยธินที่ตราด ตราด										
5	๖-๖๖๖๖-๖-๖๖๖๖-๖๖๖๖	ชัยวัฒน์ (๖-๖๖๖๖-๖-๖๖๖๖)	บำนาญสมาชิก กบข.	เรื่องปกติ	กรมธนารักษ์	สระแก้ว	28/07/2558		--	ส่งส่วนราชการผู้ขอ
6	๖-๖๖๖๖-๖-๖๖๖๖-๖๖๖๖	ชัยวัฒน์ (๖-๖๖๖๖-๖-๖๖๖๖)	บำเหน็จดำรงชีพ กบข.	เรื่องปกติ	กรมธนารักษ์	สระแก้ว	28/07/2558		--	ส่งส่วนราชการผู้ขอ
สำนักงานนาวิกโยธินที่นครพนม นครพนม										
7	๖-๖๖๖๖-๖-๖๖๖๖-๖๖๖๖	นายวิสันต์ (๖-๖๖๖๖-๖-๖๖๖๖)	บำนาญสมาชิก กบข.	เรื่องปกติ	กรมธนารักษ์	นครพนม	22/07/2558		--	ส่งส่วนราชการผู้ขอ
8	๖-๖๖๖๖-๖-๖๖๖๖-๖๖๖๖	นายวิสันต์ (๖-๖๖๖๖-๖-๖๖๖๖)	บำเหน็จดำรงชีพ กบข.	เรื่องปกติ	กรมธนารักษ์	นครพนม	22/07/2558		--	ส่งส่วนราชการผู้ขอ
กรมบัญชีกลาง กรุงเทพมหานคร										
9	๖-๖๖๖๖-๖-๖๖๖๖-๖๖๖๖	นายประจำ (๖-๖๖๖๖-๖-๖๖๖๖)	บำเหน็จรายเดือน	เรื่องปกติ	กรมบัญชีกลาง	กรุงเทพมหานคร	17/07/2558		--	ส่งส่วนราชการผู้ขอ
10	๖-๖๖๖๖-๖-๖๖๖๖-๖๖๖๖	นายธรรพร (๖-๖๖๖๖-๖-๖๖๖๖)	บำเหน็จรายเดือน	เรื่องปกติ	กรมบัญชีกลาง	พระนครศรีอยุธยา	23/07/2558		--	ส่งส่วนราชการผู้ขอ
สำนักงานคลังจังหวัดปทุมธานี ปทุมธานี										
11	๖-๖๖๖๖-๖-๖๖๖๖-๖๖๖๖	นายสุทัศน์ (๖-๖๖๖๖-๖-๖๖๖๖)	บำเหน็จรายเดือน	เรื่องปกติ	กรมบัญชีกลาง	ปทุมธานี	20/07/2558		--	ส่งส่วนราชการผู้ขอ
สำนักงานคลังจังหวัดนครราชสีมา นครราชสีมา										
12	๖-๖๖๖๖-๖-๖๖๖๖-๖๖๖๖	นายชัยรัตน์ (๖-๖๖๖๖-๖-๖๖๖๖)	บำนาญสมาชิก กบข.	เรื่องปกติ	กรมบัญชีกลาง	นครราชสีมา	17/07/2558		--	ส่งส่วนราชการผู้ขอ
13	๖-๖๖๖๖-๖-๖๖๖๖-๖๖๖๖	นายชัยรัตน์ (๖-๖๖๖๖-๖-๖๖๖๖)	บำเหน็จดำรงชีพ กบข.	เรื่องปกติ	กรมบัญชีกลาง	นครราชสีมา	17/07/2558		--	ส่งส่วนราชการผู้ขอ
สำนักงานคลังจังหวัดแม่ฮ่องสอน แม่ฮ่องสอน										
14	๖-๖๖๖๖-๖-๖๖๖๖-๖๖๖๖	น.ส.ชญ (๖-๖๖๖๖-๖-๖๖๖๖)	บำนาญปกติ	เรื่องปกติ	กรมบัญชีกลาง	แม่ฮ่องสอน	27/07/2558		--	ส่งส่วนราชการผู้ขอ
15	๖-๖๖๖๖-๖-๖๖๖๖-๖๖๖๖	น.ส.ชญ (๖-๖๖๖๖-๖-๖๖๖๖)	บำเหน็จดำรงชีพ	เรื่องปกติ	กรมบัญชีกลาง	แม่ฮ่องสอน	27/07/2558		--	ส่งส่วนราชการผู้ขอ

หากต้องการเฉพาะข้อมูลที่ยื่นขอรับบำเหน็จบำนาญ ผ่านระบบ E-Filing ให้ เลือก

ผ่านระบบ Pensions' Electronic Filing

สถานะการลงรับเรื่อง ส่วนราชการผู้ขอรับเรื่องแล้ว คือ ข้อมูลผู้ที่ยื่นขอรับบำเหน็จบำนาญผ่านระบบ E-Filing และ ส่วนราชการรับเรื่องแล้ว

ระบุ ขั้นตอนของเรื่อง ช่วงวันที่ลงรับเรื่อง ประเภทเงิน เลขที่รับ เลขบัตรประชาชน ที่ต้องการสอบถาม (หากไม่ระบุ พิมพ์ทั้งหมด)

หน้าจอระบบ Pensions' Electronic Filing แสดงข้อมูลการยื่นขอรับบำเหน็จบำนาญ

ส่วนราชการ

จังหวัด

ส่วนราชการผู้ขอ

วิธีการยื่นขอรับบำเหน็จบำนาญ ผ่านระบบบำเหน็จบำนาญ ผ่านระบบ Pensions' Electronic Filing

สถานะการลงรับเรื่อง อยู่ระหว่างยื่นแบบ รอส่วนราชการรับเรื่อง ส่วนราชการผู้ขอรับเรื่องแล้ว

ขั้นตอนของเรื่อง 01 ลงทะเบียนขอรับ

ส่งคืนวันที่ / / ส่งวันที่ / /

ประเภทเงิน

เลขที่รับ - 58 -

เลขประจำตัวประชาชน

The Comptroller General's Department

ตัวอย่าง รายงานการยื่นขอรับบำเหน็จบำนาญ ผ่านระบบ Pensions' Electronic Filing – ส่วนราชการผู้ขอรับเรื่องแล้ว
ขั้นตอน ลงทะเบียนรับ

ลำดับ	เลขประจำตัวประชาชน	ชื่อ-นามสกุล	ประเภทเงิน	ประเภทเรื่อง	สังกัดสุดท้าย	จังหวัด	วันที่ยื่นแบบ	วันที่รับเรื่อง	เลขที่รับ	ขั้นตอน
PNSR0011 รายงานการยื่นขอรับบำเหน็จบำนาญ ผ่านระบบ Pensions' Electronic Filing หน้า 1/11 วันที่พิมพ์ 03/08/2558										
สถานะการลงทะเบียนเรื่อง : ส่วนราชการผู้ขอรับเรื่องแล้ว ขั้นตอนของเรื่อง :ลงทะเบียนรับ										
สำนักงานธนาภิบาลพื้นที่ตราด ตราด										
1	982	น.ส.รสสุคนธ์ วัฒนศิริ	บำนาญปกติ	เรื่องปกติ	กรมธนาภิบาล	กรุงเทพมหานคร	24/07/2558	24/07/2558	1488-58-000001	ลงทะเบียนรับ
2	982	น.ส.รสสุคนธ์ วัฒนศิริ	บำเหน็จดำรงชีพ	เรื่องปกติ	กรมธนาภิบาล	กรุงเทพมหานคร	24/07/2558	24/07/2558	1488-58-000002	ลงทะเบียนรับ
กรมบัญชีกลาง กรุงเทพมหานคร										
3	911	นางลลิตา วัฒนศิริ	บำนาญสมาชิก กบข.	เรื่องปกติ	กรมบัญชีกลาง	กรุงเทพมหานคร	09/07/2558	09/07/2558	1551-58-000048	ลงทะเบียนรับ
4	251	นางปวีญา วัฒนศิริ	บำนาญปกติ	เรื่องปกติ	กรมบัญชีกลาง	กรุงเทพมหานคร	23/07/2558	23/07/2558	1551-58-000059	ลงทะเบียนรับ
5	251	นางปวีญา วัฒนศิริ	บำเหน็จดำรงชีพ	เรื่องปกติ	กรมบัญชีกลาง	กรุงเทพมหานคร	23/07/2558	23/07/2558	1551-58-000060	ลงทะเบียนรับ
6	084	นางจินดาพรรณ วัฒนศิริ	บำนาญสมาชิก กบข.	เรื่องปกติ	กรมบัญชีกลาง	กรุงเทพมหานคร	10/07/2558	23/07/2558	1551-58-000063	ลงทะเบียนรับ
7	084	นางจินดาพรรณ วัฒนศิริ	บำเหน็จดำรงชีพ กบข.	เรื่องปกติ	กรมบัญชีกลาง	กรุงเทพมหานคร	10/07/2558	23/07/2558	1551-58-000064	ลงทะเบียนรับ
8	858	นางจิตรา วัฒนศิริ	บำเหน็จดำรงชีพ กบข.	เรื่องปกติ	กรมบัญชีกลาง	กรุงเทพมหานคร	09/07/2558	09/07/2558	1551-58-000043	ลงทะเบียนรับ
9	353	น.ส.สิศ่า วัฒนศิริ	บำนาญสมาชิก กบข.	เรื่องปกติ	กรมบัญชีกลาง	กรุงเทพมหานคร	09/07/2558	09/07/2558	1551-58-000046	ลงทะเบียนรับ
10	353	น.ส.สิศ่า วัฒนศิริ	บำเหน็จดำรงชีพ กบข.	เรื่องปกติ	กรมบัญชีกลาง	กรุงเทพมหานคร	09/07/2558	09/07/2558	1551-58-000047	ลงทะเบียนรับ
11	505	น.ส.นงนุช วัฒนศิริ	บำนาญสมาชิก กบข.	เรื่องปกติ	กรมบัญชีกลาง	กรุงเทพมหานคร	09/07/2558	09/07/2558	1551-58-000044	ลงทะเบียนรับ
12	505	น.ส.นงนุช วัฒนศิริ	บำเหน็จดำรงชีพ กบข.	เรื่องปกติ	กรมบัญชีกลาง	กรุงเทพมหานคร	09/07/2558	09/07/2558	1551-58-000045	ลงทะเบียนรับ
13	345	น.ส.กัญจวรรณ วัฒนศิริ	บำนาญสมาชิก กบข.	เรื่องปกติ	กรมบัญชีกลาง	กรุงเทพมหานคร	10/07/2558	23/07/2558	1551-58-000061	ลงทะเบียนรับ
14	345	น.ส.กัญจวรรณ วัฒนศิริ	บำเหน็จดำรงชีพ กบข.	เรื่องปกติ	กรมบัญชีกลาง	กรุงเทพมหานคร	10/07/2558	23/07/2558	1551-58-000062	ลงทะเบียนรับ
15	102	นายณัฐชนน วัฒนศิริ	บำนาญปกติ	เรื่องปกติ	กรมบัญชีกลาง	กรุงเทพมหานคร	10/07/2558	23/07/2558	1551-58-000057	ลงทะเบียนรับ
16	102	นายณัฐชนน วัฒนศิริ	บำเหน็จดำรงชีพ	เรื่องปกติ	กรมบัญชีกลาง	กรุงเทพมหานคร	10/07/2558	23/07/2558	1551-58-000058	ลงทะเบียนรับ
17	857	นางชญาณี วัฒนศิริ	บำนาญสมาชิก กบข.	เรื่องปกติ	กรมบัญชีกลาง	พระนครศรีอยุธยา	20/07/2558	23/07/2558	1551-58-000065	ลงทะเบียนรับ
18	857	นางชญาณี วัฒนศิริ	บำเหน็จดำรงชีพ กบข.	เรื่องปกติ	กรมบัญชีกลาง	พระนครศรีอยุธยา	20/07/2558	23/07/2558	1551-58-000066	ลงทะเบียนรับ
19	165	น.ส.สังขมา วัฒนศิริ	บำนาญสมาชิก กบข.	เรื่องปกติ	กรมบัญชีกลาง	อุดรธานี	09/07/2558	09/07/2558	1551-58-000050	ลงทะเบียนรับ
20	165	น.ส.สังขมา วัฒนศิริ	บำเหน็จดำรงชีพ กบข.	เรื่องปกติ	กรมบัญชีกลาง	อุดรธานี	09/07/2558	09/07/2558	1551-58-000051	ลงทะเบียนรับ
สำนักงานคลังจังหวัดปราจีนบุรี ปราจีนบุรี										
21	640	นายวิวัฒน์ศักดิ์ วัฒนศิริ	บำนาญสมาชิก กบข.	เรื่องปกติ	กรมบัญชีกลาง	ปราจีนบุรี	15/07/2558	15/07/2558	1568-58-000001	ลงทะเบียนรับ
22	640	นายวิวัฒน์ศักดิ์ วัฒนศิริ	บำเหน็จดำรงชีพ กบข.	เรื่องปกติ	กรมบัญชีกลาง	ปราจีนบุรี	15/07/2558	15/07/2558	1568-58-000002	ลงทะเบียนรับ

Administrator